DRUH POZEMKOV:	Orná pôda	Zastavaná plocha	Orná pôda
KATASTRÁLNE ÚZEMIE:	Malacky		
KRAJ:	Bratislavský		

POZDĹŽNY PROFIL SO 05-38-03
M 1:1000/100

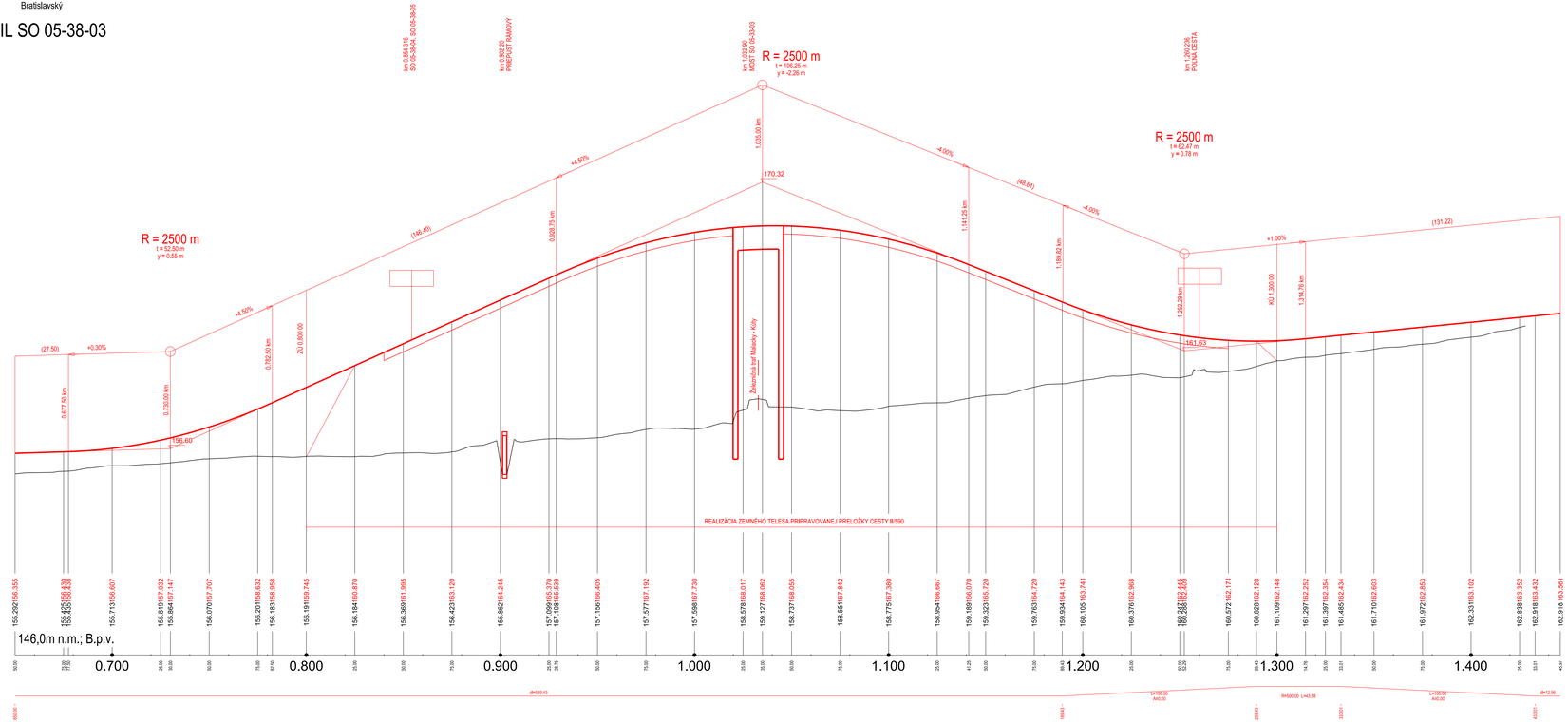

Spolufinancované Európskou úniou
Nástroj na prepájanie Európy

Výhradnú zodpovednosť za túto publikáciu nesie autor. Európska únia nenesie žiadnu zodpovednosť za akékoľvek použitie informácií, ktoré sa v nej nachádzajú.

Výškový systém: Baltský po vyrovnaní
Súradnicový systém: JTSK

Investor: Železnice Slovenskej republiky, 810 01 BRATISLAVA, KLEMENSOVA 8		Generálny projektant: Valbek Prodex, VALBEK&PRODEX, spol. s r.o., Rusovská cesta 16, 851 01 Bratislava	
Číslo stavby: A 19158	Číslo zákazky: 19BR11001	Archívne číslo: 19BR11001-DÚR	

Stavba: ŽSR, Modernizácia železničnej trate Devínska Nová Ves - štátna hranica SR/ČR, úsek Malacky (mimo) - Kúty			Valbek Prodex, VALBEK&PRODEX, spol. s r.o., Rusovská cesta 16, 851 01 Bratislava
Hlavný inžinier projektu: Ing. Peter Poláček	Zodpovedný projektant PS/SO: Ing. Martin Hančuľák	Navrhol, vypracoval: Ing. Milan Kertés	Kontroloval: Ing. Peter Hurajt
Počet listov: 6xA	Mierka: 1:1 000/100	Stupeň PD: DSZ/DÚR	Dátum: 04.2021
Objekt / súbor: UČS 05 Traťový úsek Malacky - Veľké Leváre, SO 05-38-03 Malacky - Veľké Leváre, preložka II/590 úsek v mieste kríženia s traťou ŽSR v nžkm 28,245			Číslo zákazky: 19BR11001
			Arch. číslo: 19BR11001-DÚR
			Časť dokumentácie: D.1
Názov prílohy: Pozdĺžny profil			Číslo prílohy: 7.5